

식물검역대상물품 수입신고 및 검역신청서

Application for entry and inspection of Item subject to Plant Quarantine

※ 아래의 작성방법을 읽고 작성하시기 바랍니다.

(앞쪽)

신고번호	신고일	신고기관	처리기간 Period should be completed
			10일 Ten days

수입자 (받는 자) Importer	성명 Name	생년월일 Date of birth
	상호 Company	사업자등록번호 Corporate registration number
	주소 Address	전화번호 Tel.

수출자 (보내는 자) Exporter	성명 Name	상호 Company
	주소 Address	전자식물검역증명서 번호 e-Phytosanitary certificate No.

운송형태(수단) Transportation method		선(기)명 Conveyance		입항일 Date of arrival	
선적항 Loading port		경유지 Area of transit		국내 도착항 Port of arrival	
수출국 Exporting country	원산지 Place of origin	총포장개수 Total No. of packaging	단위 Unit	총수량 Total No.	과세가격 Taxable value
선하증권(bill of lading) 번호 Bill of lading No.		화물관리번호 Control No. of freight			

품목수 No. of item	품목명 Item	학명 Scientific name	HS세번부호 HS code No.	단위 Unit	수량 Quantity

포장재의 상태 State of packaging	미가공 목재 Raw wood						가공목재 Worked lumber	4	비목재 Nontimber	5
	열처리(HT)	1	MB훈증	2	미소독 Non disinfection	3				

검역희망일시 Desired date and time of inspection	검역(반입)장소 Inspection place	선상검역 대상여부 Whether or not subject to a preliminary inspection	
정밀검사 의뢰 전문검사기관 Inspection agency			
신청인 요구사항 Requirements of the applicant			

「식물방역법」 제12조와 같은 법 시행규칙 제14조제1항에 따라 검역을 받기 위하여 신청합니다.
I hereby make an application for the inspection in accordance with the Article 12 of the Plant Protection Act and the Article 14-1 of its Enforcement Regulations.

년 Year 월 Month 일 Day

신청인 Applicant

(서명 또는 인 Signature)

농림축산검역본부 ○○지역본부장·사무소장
To : Chief of ○○ (Regional/District) Office of APQA

귀하

첨부서류	1. 수출국 검역증명서(「식물방역법 시행규칙」 제10조 각 호의 어느 하나에 해당하는 경우는 제외합니다) 1부 2. 수입허가증명서(금지품인 경우만 첨부합니다) 1부 3. 별지 제5호서식의 수출(입) 검역 대상 식물 명세서(품목이 2개 이상인 경우만 첨부합니다) 1부
수수료	「식물방역법 시행규칙」 제29조의2제2항에 따른 수수료

작성 방법

1. 포장재의 상태란에는 해당 번호에 ○표를 합니다.
2. 전자식물검역증명서 번호는 해당하는 경우에만 표기합니다.
3. 정밀검사 의뢰 전문검사기관란은 수입식물에 대한 병해충 감염여부 검사를 법 제15조의2에 따른 식물 병해충 전문검사 기관에 의뢰하는 경우에만 기재합니다.

처리 절차

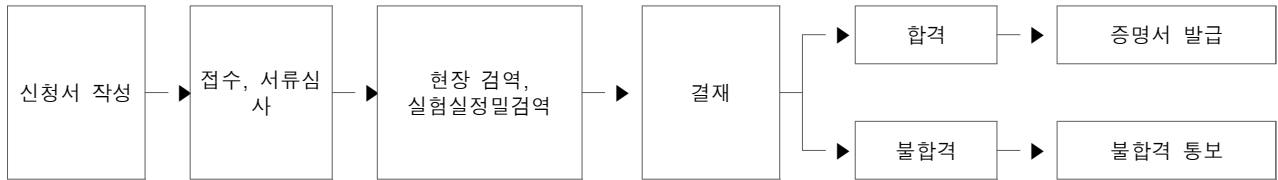

신청인

처리 기관 : 농림축산검역본부