

경유물품 도착신고서

Arrival declaration of transited shipments

※ 뒤쪽의 작성방법을 읽고 작성하시기 바랍니다.

(앞쪽)

| | | | |
|------|------|----------------------------|------------|
| 접수번호 | 접수일시 | 처리기간 | 3일 |
| | | Period should be completed | Three days |

| | | | |
|------------------------------|-------------|------------|--|
| 소유자 Possessor (Sender) | 성 명 Name | | |
| | 상 호 Company | 전화번호(Tel.) | |
| | 주 소 Address | | |

| | | | |
|--------------------|-------------|------------|--------------------|
| 운송인 Transporter | 성 명 Name | | 생년월일 Date of birth |
| | 상 호 Company | 전화번호(Tel.) | |
| | 주 소 Address | | |

| | |
|-------------------------------|---|
| 품 목 명 Item | 경유승인번호 Approval certificate No. for transit |
| 수 량 Quantity | 도착일 Date of arrival |
| 화물관리번호 Control No. of freight | 선하증권(bill of lading)번호 Bill of lading No. |

「식물방역법」 제25조제1항과 같은 법 시행규칙 제33조제1항에 따라 위와 같이 국내지역 경유물품이 도착하였음을 신고합니다.

I hereby make an declaration of arrival of transited shipments in accordance with the Article 25-1 of the Plant Protection Act and the Article 33-1 of its Enforcement Regulations.

년(Year) 월(Month) 일(Day)

신고인(Notifier)

서명 또는 인(Signature)

농림축산검역본부 ○○지역본부장 · 사무소장

To : Chief of ○○ (Regional/District) Office of APQA

귀하

| | | |
|----------------------|---|---------------------------|
| 첨부서류 (Attachment) | 1. 화물 목록 등 국내지역을 경유하려는 물품임을 확인할 수 있는 서류 사본 1부 A copy of document certifying that the shipments is being transited. 2. 별지 제19호서식의 경유 승인 대상 물품명세서(품목이 2개 이상인 경우만 첨부합니다) Details of transit shipments(In case of more than 2 items) | 수수료 없음 Fees None |
|----------------------|---|---------------------------|

작성 방법

신청인은 굵은 선 안에만 적어야 합니다.
Applicant should fill only inside of thickened line.

처리 절차

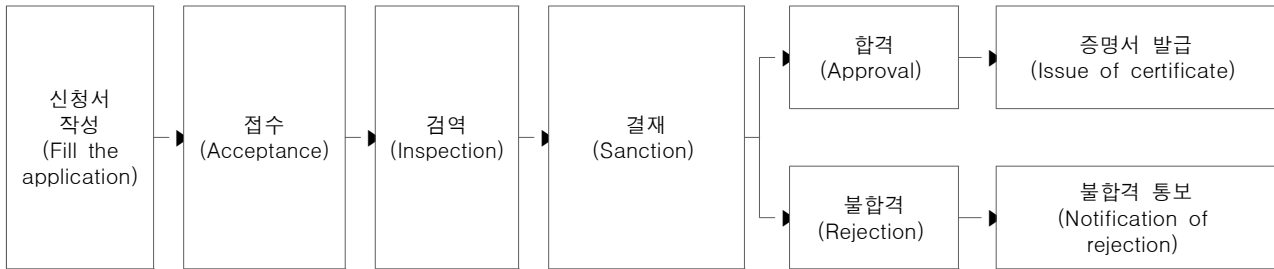

신청인
(Applicant)

처리 기관 : 농림축산검역본부(APQA)