

## 수출식물 검역신청서

### Application for inspection of plants exporting

※ 아래의 작성방법을 읽고 작성하시기 바랍니다.

접수번호	접수일시	신청기관	처리기간 Period should be completed
			5일 Five days

수출자 (보내는 자) Exporter	성명 Name	생년월일 Date of Birth
	상호 Company	사업자등록번호 Corporate registration No.
	주소 Address	전화번호 Tel.

수입자 (받는 자)	성명 Name	상호 Company
	주소 Address	

운송수단 Transportation method		선적항 Loading port	
출항일 Date of departure		도착항 Port of arrival	
품목수 No. of items	품목명 Item	단위 Unit	수량 Quantity
			학명 Scientific name

수출국 Country of export	원산지 Place of origin	포장의 수와 종류 No. and description of package	수입국(수출 상대국) Importing country(Export partner)
--------------------------	------------------------	---	--

검역 희망일시 Desired date and time of inspection	검역장소 Inspection place	식별표시(Distinguishing marks)
--	--------------------------	----------------------------

신청인 요구사항  
Requirements of the applicant

「식물방역법」 제28조 또는 제28조의2제1항과 같은 법 시행규칙 제35조제1항 또는 제37조의2제1항에 따라 검역을 받기 위하여 신청합니다.

I hereby make an application for the inspection in accordance with the Article 28 and 28(2)-1 of the Plant Protection Act and the Article 35-1 and 37(2)-1 of its Enforcement Regulations.

년 Year      월 Month      일 Date

신청인 Applicant

(서명 또는 인 Signature)

**농림축산검역본부 ○○지역본부장·사무소장**

To : Chief of OO (Regional/District) office of APQA

귀하

**지방자치단체의 장**

To : Chief of local government

첨부서류	1. 수입허가서(수입국이 수입허가서를 발행하는 경우만 첨부합니다) 2. 수출국이 발행하는 검역증명서(재수출하는 경우만 첨부하며, 신청인이 되돌려 주기를 희망하는 경우에는 확인 후 되돌려 줄 수 있습니다) 3. 별지 제5호서식의 수출(입) 검역 대상 식물 명세서(품목이 2개 이상인 경우만 첨부합니다) 4. 수입국의 요구사항(수입국이 검역증명서에 추가 기재사항을 요구하는 경우만 첨부합니다)	수수료 없음
------	--	-----------

#### 작성 방법

기재사항은 영문으로 적어야 합니다. Do it all the mentioned items was an English language.

#### 처리 절차

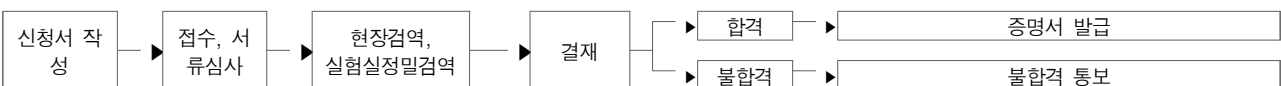

신청인

처리 기관 : 농림축산검역본부  
특별시·광역시·특별자치시·도·특별자치도, 시·군·구