

## 선박 등 운송수단 검역신청서

### Application for inspection of Ships and other Means of Conveyance

※ 모든 기재사항은 영문으로 작성하시기 바랍니다.

접수번호	접수일시	신청기관	처리기간 Period should be completed 5일 Five days
신청인 Applicant	성명 Name	생년월일 Date of birth	
	상호 Company	사업자등록번호 Corporate registration number	
	주소 Address	전화번호 Tel.	
선박 Vessel	선박명 Vessel name	국제해사기구(IMO)번호 IMO No.	
	회사(선주)명 Vessel owner		
	선박종류 Vessel type	국적 Nationality	
	총톤수 Gross tonnage	화물종류 Type of cargo	
도착지 Destination	도착국가 Arriving country	도착항 Port of arrival	
	도착예정일 Arrival date	경유지 Point of transit	
검역항구 Inspection port		입항/출항 일시 Date-time of arrival/departure	
검역장소 Inspection place		검역희망일시 Desired date and time of inspection	
신청인 요구사항 Requirements of the applicant			

「식물방역법」 제28조의2제2항 및 같은 법 시행규칙 제37조의2제2항에 따라 검역을 받기 위하여 신청합니다.

I hereby make an application for the inspection in accordance with the Article 28(2)-2 of the Plant Protection Act and the Article 37(2)-2 of its Enforcement Regulations.

년 Year    월 Month    일 Day

신청인 Applicant

(서명 또는 인 Signature)

농림축산검역본부 ○○지역본부장·사무소장 To : Chief of ○○ (Regional/District) Office of APQA  
국제식물검역인증원장 To : President of IPAB

귀하

첨부서류	기항지 목록	수수료 농림축산식품부장관이 결정한 금액
------	--------	--------------------------

#### 처리절차

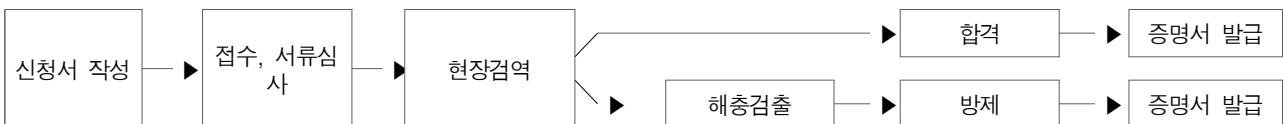

신청인

처리기관 : 농림축산검역본부  
국제식물검역인증원